

제 3 교시

영어

수험번호 ( )

성명 ( )

※ 다음 물음에 대한 가장 옳은 답을 하나만 골라 정확히 표기하시오.

1. 그림과 낱말의 연결이 올바른 것은?

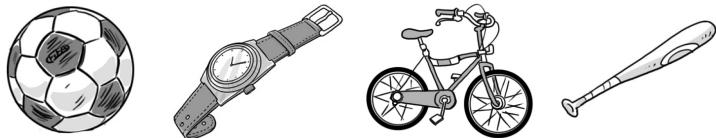

- 1 ball 2 bat 3 box 4 bed

2. □에 공통으로 들어갈 알파벳은?



b□ok b□y d□g

- 1 e 2 o 3 u 4 y

3. 다음 대화에서 소풍 가는 날은 언제인가?

Kevin: When is our picnic?
Ann: It's October ninth.

- 1 1월 1일 2 3월 1일
3 8월 15일 4 10월 9일

4. 밑줄 친 부분에 공통으로 들어가는 것은?



mo (어머니) fa (아버지) bro (남자 형제)

- 1 der 2 ter 3 ther 4 dher

5. 다음 중 빈칸에 공통으로 들어가는 것은?

- o go fishing.
o go shopping.

- 1 Am 2 Let's 3 Isn't 4 Aren't

6. 그림을 보고 빈칸에 들어갈 알맞은 낱말을 고르면?



A: What is he doing?
B: He is playing \_\_\_\_\_.

- 1 soccer 2 baseball 3 basketball 4 badminton

7. 그림이 나타내는 직업으로 알맞은 것은?



- 1 cook 2 pilot 3 doctor 4 nurse

8. 다음 중 그림과 같이 행동하도록 알맞게 표현한 것은?

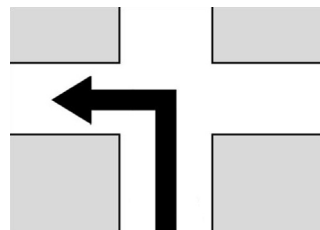

- 1 Stop. 2 Go back. 3 Turn left. 4 Turn right.

9. 다음 대화에서 오늘은 무슨 요일인가?

A: What day is it today?
B: Today is Sunday.

- 1 월요일 2 수요일 3 금요일 4 일요일

10. 다음 대화에서 마이크(Mike)가 겨울에 하려는 일은?

Lucy: What will you do this winter?
Mike: I will go skiing.

- 1 썰매 타기 2 스키 타기
3 스케이트 타기 4 눈사람 만들기

11. 다음 대화에서 알 수 있는 진호(Jinho)의 장난감 자동차 색깔은?

Ann : Is this your toy car?  
Jinho : No, it's not mine. My toy car is blue.

- ① 파랑      ② 노랑      ③ 빨강      ④ 검정

12. 그림을 보고 빈칸에 들어갈 알맞은 낱말을 고르면?

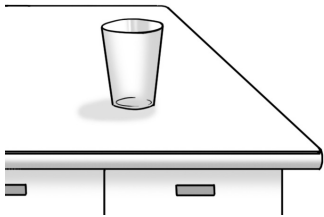

A: Where is the cup?  
B: It is \_\_\_\_ the desk.

- ① in      ② on      ③ under      ④ between

13. 일과표를 보고 빈칸에 들어갈 알맞은 말을 고르면?

일과표	
07:00	기상
07:30	아침식사
08:00	등교
14:30	하교

It's 14:30.  
It's time to \_\_\_\_\_.

- ① get up      ② have breakfast  
③ go to school      ④ go back home

14. 다음 대화의 빈칸에 들어갈 알맞은 낱말은?

Minsu: \_\_\_\_\_ you like to come to my house?  
Sumi : Yes, I'd love to.

- ① Am      ② Was      ③ Would      ④ Where

15. 다음 물음에 가장 알맞은 대답은?

A: Can you help me, please?  
B: \_\_\_\_\_.

- ① Yes, I can      ② It's winter  
③ It's Thursday      ④ Today is Monday

16. 빈칸에 공통으로 들어갈 알맞은 낱말은?

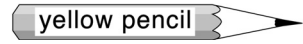

The red pencil is \_\_\_\_\_ than the brown pencil.  
The brown pencil is \_\_\_\_\_ than the yellow pencil.

- ① older      ② longer      ③ shorter      ④ stronger

17. 나미(Nami)를 위로하는 텐(Tan)의 대답으로 가장 알맞은 것은?

Nami : I have a cold. I'm sick.  
Tan : \_\_\_\_\_ . Go to see a doctor.  
Nami : Thank you.

- ① That's good      ② You're welcome  
③ That's too bad      ④ Happy birthday

18. 그림을 보고 빈칸에 들어갈 알맞은 낱말을 고르면?



A: Where is the \_\_\_\_\_ ?  
B: It's between the bank and the post office.

- ① zoo      ② park      ③ school      ④ hospital

19. 다음 대화가 이루어지는 상황으로 가장 알맞은 것은?

Jenny : Hello, this is Jenny speaking.  
May I speak to Tom?  
Tom : Hello, this is Tom.

- ① 전화 통화      ② 독서하기  
③ 음악 감상      ④ 운동하기

20. 그림으로 보아 빈칸에 들어갈 알맞은 표현은?

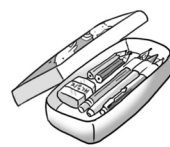

\$ 12



\$ 13



\$ 20



\$ 30

A: How much is the bag?  
B: \_\_\_\_\_.

- ① It's twelve dollars      ② It's thirteen dollars  
③ It's twenty dollars      ④ It's thirty dollars